



**МИНИСТЕРСТВО  
СВЯЗИ И ИНФОРМАЦИОННЫХ  
ТЕХНОЛОГИЙ  
АРХАНГЕЛЬСКОЙ ОБЛАСТИ**

# ФИНАНСИРОВАНИЕ МИНИСТЕРСТВА СВЯЗИ И ИНФОРМАЦИОННЫХ ТЕХНОЛОГИЙ АРХАНГЕЛЬСКОЙ ОБЛАСТИ

НАИМЕНОВАНИЕ	2021	2022	2023	2024
<b>ВСЕГО</b>	<b>1 082 027,6</b>	<b>1 436 848,4</b>	<b>998 405,6</b>	<b>1 489 377,7</b>
«Защита населения и территорий Архангельской области от чрезвычайных ситуаций, обеспечение пожарной безопасности и безопасности на водных объектах»	<b>182 236,0</b>	<b>169 055,1</b>	<b>117 223,4</b>	<b>117 223,4</b>
«Цифровое развитие Архангельской области»	<b>769 745,2</b>	<b>1 103 690,9</b>	<b>667 803,6</b>	<b>961 377,0</b>
<b>Средства федерального бюджета</b>	10 356,2	42 472,4	90 175,1	365 937,4
«Обеспечение деятельности аппарата министерства связи и информационных технологий Архангельской области»	<b>39 690,2</b>	<b>41 630,0</b>	<b>43 203,5</b>	<b>44 839,9</b>
«Развитие транспортной системы Архангельской области», в том числе	<b>80 000,0</b>	<b>80 000,0</b>	<b>80 000,0</b>	<b>0,0</b>
<b>Средства федерального бюджета</b>	80 000,0	80 000,0	80 000,0	0,0

# ФИНАНСИРОВАНИЕ МЕРОПРИЯТИЙ ГОСУДАРСТВЕННОЙ ПРОГРАММЫ «ЦИФРОВОЕ РАЗВИТИЕ АРХАНГЕЛЬСКОЙ ОБЛАСТИ» НА 2022 ГОД

НАИМЕНОВАНИЕ МЕРОПРИЯТИЯ	ЛИМИТЫ НА 2021 ГОД	ПРЕДЕЛЬНЫЕ ОБЪЕМЫ НА 2022 ГОД	ОТКЛОНЕНИЯ
<b>Подпрограмма «Совершенствование процессов оказания государственных и муниципальных услуг и контрольно-надзорной деятельности», в том числе:</b>	<b>360 086,83</b>	<b>399 845,2</b>	<b>39 758,4</b>
Обеспечение деятельности ГАУ АО «МФЦ»	320 396,60	340 943,80	20 547,20
Обеспечение деятельности аппарата министерства связи и информационных технологий Архангельской области	39 690,23	41 630,00	1 939,77
АНО «Центр управления регионом Архангельской области»	0,00	17 271,43	17 271,43

# ПОКАЗАТЕЛИ ДЕЯТЕЛЬНОСТИ МФЦ

## ПОСТУПЛЕНИЯ В БЮДЖЕТ ОТ РАСЩЕПЛЕНИЯ ГОСУДАРСТВЕННОЙ ПОШЛИНЫ

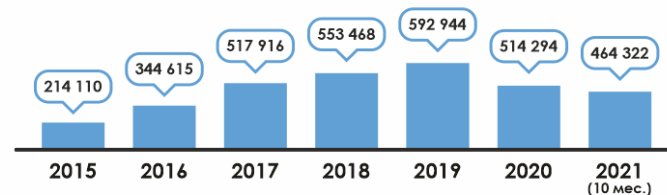
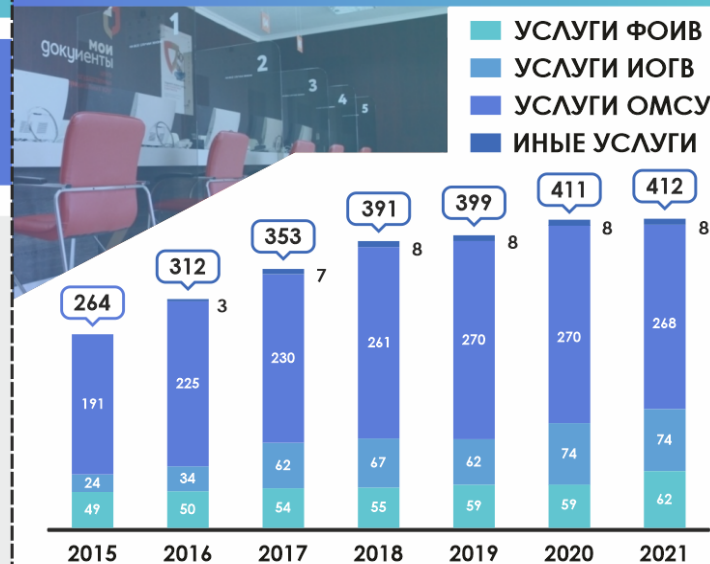
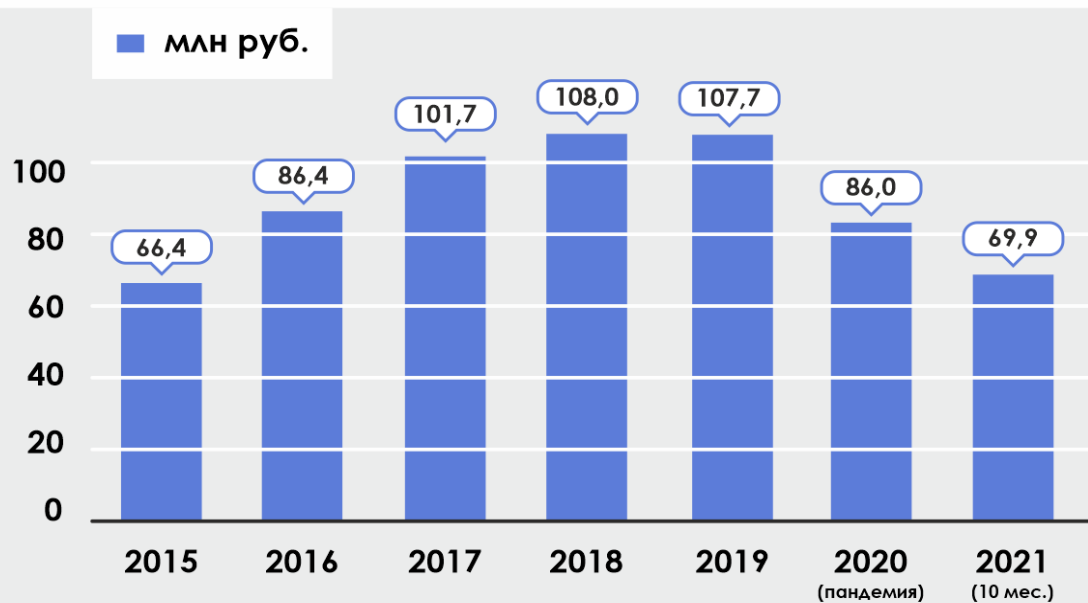



# РЕАЛИЗАЦИЯ ПРОЕКТА ФЛАГМАНСКОГО ОТДЕЛЕНИЯ МФЦ АРХАНГЕЛЬСК, УЛ. ВОСКРЕСЕНСКАЯ Д. 12



**МФЦ -**  
ОБЩЕСТВЕННЫЕ  
ПРИЕМНЫЕ ОРГАНЫ  
ВЛАСТИ И ОРГАНИЗАЦИЙ

## НОВЫЙ ФОРМАТ ВЗАИМОДЕЙСТВИЯ ГРАЖДАН И ВЛАСТИ

ВИДЕОКОНСУЛЬТАЦИИ  
СОТРУДНИКОВ ОРГАНОВ ВЛАСТИ,  
ОРГАНИЗАЦИЙ В ОФИСАХ МФЦ  
ИЛИ С ЛИЧНЫХ УСТРОЙСТВ ГРАЖДАН

**УЧАСТНИКИ:**

Управление Росреестра по АО и НАО

Архангельский областной центр  
социальной защиты населения

Государственное  
юридическое бюро АО

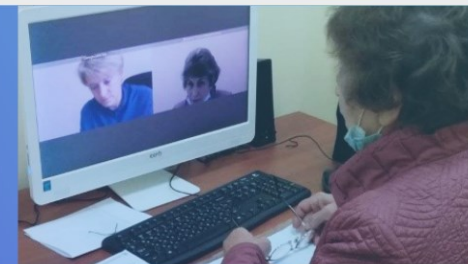

2019 ГОД



2020 ГОД

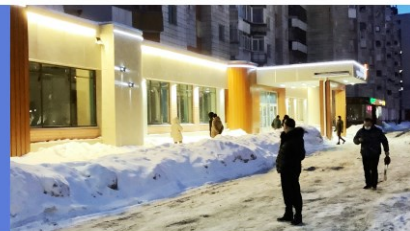

2022 ГОД



# ФИНАНСИРОВАНИЕ МЕРОПРИЯТИЙ ГОСУДАРСТВЕННОЙ ПРОГРАММЫ «ЦИФРОВОЕ РАЗВИТИЕ АРХАНГЕЛЬСКОЙ ОБЛАСТИ» НА 2022 ГОД

НАИМЕНОВАНИЕ МЕРОПРИЯТИЯ	ЛИМИТЫ НА 2021 ГОД	ПРЕДЕЛЬНЫЕ ОБЪЕМЫ НА 2022 ГОД	ОТКЛОНЕНИЯ
<b>ПОДПРОГРАММА «РАЗВИТИЕ СВЯЗИ И НАВИГАЦИОННЫХ ТЕХНОЛОГИЙ НА ТЕРРИТОРИИ АРХАНГЕЛЬСКОЙ ОБЛАСТИ»</b>	<b>71 113,6</b>	<b>76 628,4</b>	<b>5 514,8</b>
Обеспечение деятельности ГБУ АО «Архтелецентр», в том числе:	71 113,6	76 628,4	-11 552,18
Субсидия на иные цели, в т.ч. :	62 004,96	50 452,78	-11 552,18
Создание ГИС «Единая карта жителя Архангельской области»	34 020,00	14 045,00	-19 975,00
Создание инфраструктуры связи	27 985,00	18 660,00	-9 325,00
Организация услуг связи базовых станций сотовой связи	0,00	17 747,80	17 747,80
Иные цели: проезд к месту отдыха	210,00	245,00	35,00

# ПП №1 РАЗВИТИЕ СВЯЗИ И НАВИГАЦИОННЫХ ТЕХНОЛОГИЙ НА ТЕРРИТОРИИ АРХАНГЕЛЬСКОЙ ОБЛАСТИ (ГБУ «АРХТЕЛЕЦЕНТР»)



## РАЗВИТИЕ ИНФРАСТРУКТУРЫ СВЯЗИ В РАМКАХ ГОСУДАРСТВЕННОГО-ЧАСТНОГО ПАРТНЁРСТВА

### ПОКРЫТИЕ СВЯЗЬЮ НАСЕЛЕННЫХ ПУНКТОВ В РАМКАХ ГЧП (400-1000 ЧЕЛ.)

ПРЕДЛАГАЕМОЕ СТРОИТЕЛЬСТВО БС В НАСЕЛЕННЫХ ПУНКТАХ  
АРХАНГЕЛЬСКОЙ ОБЛАСТИ В РАМКАХ ГЧП

МУНИЦИПАЛЬНЫЙ РАЙОН	НАСЕЛЕННЫЙ ПУНКТ	ЧИСЛЕННОСТЬ НАСЕЛЕНИЯ	НЕОБХОДИМАЯ ВЫСОТА АМС	ПОКРЫТИЕ БЛИЖАЙШИХ Н.П.
НЯНДОМСКИЙ	П. ЛЕПША НОВЫЙ	576	40 М	ИВАКША
КРАСНОБОРСКИЙ	Д. БОЛЬШАЯ СЛУДКА	416	30 М	ПОКРЫТИЕ ТРАССЫ ДО КРАСНОБОРСКА
НЯНДОМСКИЙ	Д. БОЛЬШАЯ ОРЬМА	408	40 М	МОСТОВАЯ, ЗАОЗЕРНЫЙ
НЯНДОМСКИЙ	Ж/Д СТ. БУРАЧИХА	403	40 М	Ж/Д СТ ЗЕЛЕНОЕ И ПОЛОХА

## ПОКРЫТИЕ СВЯЗЬЮ МАЛЫХ НАСЕЛЕННЫХ ПУНКТОВ ФЕМТОСОТА NEC 1630

Фемтосота уличного исполнения NEC FMA 1630 предназначена для обеспечения 3G покрытия в радиусе до 1 кв. км. территории с неудовлетворительным покрытием, либо полным отсутствием 3G покрытия макросети в **20 населенных пунктах**

- Холмогорского
- Мезенского
- Каргопольского
- Лешуконского
- Пинежского
- Шенкурского
- Онежского
- Верхнетоемского

районов Архангельской области

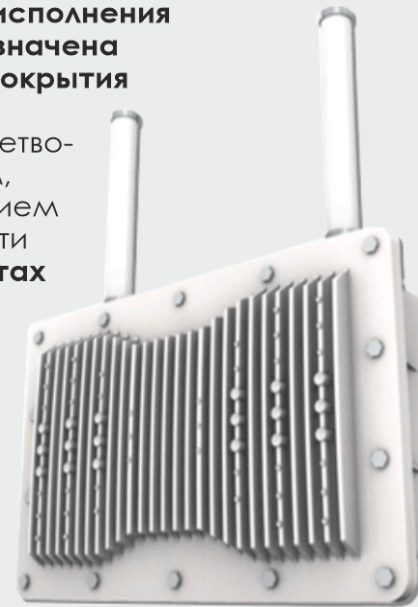



# ПП №1 РАЗВИТИЕ СВЯЗИ И НАВИГАЦИОННЫХ ТЕХНОЛОГИЙ НА ТЕРРИТОРИИ АРХАНГЕЛЬСКОЙ ОБЛАСТИ (ГБУ «АРХТЕЛЕЦЕНТР»)



МУНИЦИПАЛЬНОЕ ОБРАЗОВАНИЕ	ТИП НАСЕЛЕННОГО ПУНКТА	НАИМЕНОВАНИЕ НАСЕЛЕННОГО ПУНКТА	ЧИСЛЕННОСТЬ	РЕАЛИЗАЦИЯ
Верхнетоемский	посёлок	Красная	504	2022
Вилегодский район	Село	Слобода	83	2021
Каргопольский район	Деревня	Калитинка	43	2021
Каргопольский район	Деревня	Воробьевская	49	2022
Каргопольский район	Деревня	Ишуково	75	2022
Каргопольский район	Деревня	Погост Наволочный	54	2022
Лешуконский район	Деревня	Палуга	79	2021
Лешуконский район	Деревня	Засулье	77	2022
Лешуконский район	Поселок	Зубово	78	2022
Мезенский район	деревня	Мегра	43	2022
Мезенский район	деревня	Ручьи	219	2022
Мезенский район	деревня	Сафаново	149	2022
Мезенский район	Деревня	Заозерье	119	2021
Мезенский район	Деревня	Чижгора	151	2021
Мезенский район	Деревня	Езевец	41	2022
Мезенский район	Деревня	Карьеполье	81	2022
Мезенский район	Деревня	Майда	92	2022
Мезенский район	Деревня	Мосеево	71	2022
Няндомский район	Деревня	Ступинская	198	2021
Онежский район	деревня	Прошково	104	2022
Онежский район	посёлок	Усть - Кожа	361	2022
Пинежский район	Поселок	Красный Бор	94	2022
Плесецкий район	Деревня	Подволочые	113	2021
Приморский район	Деревня	Патракеевка	93	2021
Устьянский район	Деревня	Бородинская	41	2021
Холмогорский район	Поселок	Ваймужский	67	2022
Шенкурский район	деревня	Вяткинская	120	2022
Шенкурский район	Деревня	Рыбогорская	72	2022





# ПП №1 РАЗВИТИЕ СВЯЗИ И НАВИГАЦИОННЫХ ТЕХНОЛОГИЙ НА ТЕРРИТОРИИ АРХАНГЕЛЬСКОЙ ОБЛАСТИ (ГБУ «АРХТЕЛЕЦЕНТР»)



## ОБЕСПЕЧЕНИЕ МОНИТОРИНГА ТРАНСПОРТНЫХ СРЕДСТВ

- Хранение и обработка навигационной информации в едином центре
- Подключение к РНИС всех видов транспортных средств
- Организация доступа к РНИС представителям заинтересованных органов исполнительной власти АО
- Повышение эффективности использования и безопасности движения транспортных средств, находящихся в собственности АО
- Взаимодействие с АО ГЛОНАСС в рамках реализации Постановления Правительства РФ от 22.12.2020 г. № 2216

## РЕГИОНАЛЬНАЯ СИСТЕМА ВИДЕОНАБЛЮДЕНИЯ ЗА ОБЪЕКТАМИ КАПИТАЛЬНОГО СТРОИТЕЛЬСТВА

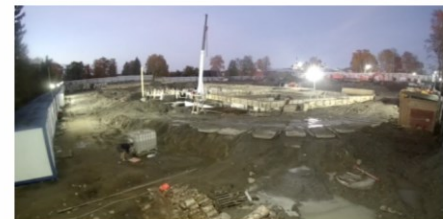

ОБЕСПЕЧЕНО ПОДКЛЮЧЕНИЕ К РЕГИОНАЛЬНОЙ СИСТЕМЕ МОНИТОРИНГА	2020 Г.	2021 Г.
ЗДРАВООХРАНЕНИЕ	306	328
ОБРАЗОВАНИЕ И СОЦ.ЗАЩИТА	221	446
ПАССАЖИРСКИЙ ТРАНСПОРТ	367	846
ПРОТИВОПОЖАРНЫЕ СЛУЖБЫ	—	145
ДОРОЖНАЯ ТЕХНИКА	—	808
ДРУГОЕ	242	489
<b>ВСЕГО</b>	<b>1 270</b>	<b>3062</b>

# КАРТА ЖИТЕЛЯ АРХАНГЕЛЬСКОЙ ОБЛАСТИ



## ОСНОВНЫЕ КРИТЕРИИ ПРИ РАЗРАБОТКЕ ГИС ЕКЖ



**Универсальность решения,**  
возможность масштабирования и развития системы

**Интеграция существующих социальных карт**  
без дополнительных средств со стороны муниципалитетов

**Стоимость системы, включая работы по интеграции**  
с уже существующими системами в регионе

**Стоимость обладания системой ниже,** чем в других регионах

**Техническая поддержка включает работы**  
с конечными пользователями системы

**Гарантийные обязательства на все компоненты**  
и работы минимум 3 года

**Удобство использования и дружелюбность интерфейса,**  
проведена работа со всеми заинтересованными сторонами и учтены  
их требования и пожелания

**Интеграция с системами пополнения**  
от широкого круга банков

**Поддержка решения** по картам «МИР»

**При развитии системы использование**  
только проверенных решений

**Учитывался опыт реализации**  
систем регионального уровня других субъектов

**Отсутствие ограничений**  
на количество подключенных пользователей

# ИНФОРМАЦИОННАЯ ИНФРАСТРУКТУРА (АРХАНГЕЛЬСКАЯ ОБЛАСТЬ)



**2021 ГОД**  
**10,36 МЛН РУБ.**  
 НА ПОДКЛЮЧЕНИЕ  
 К ГАС «ПРАВОСУДИЕ»

**2022 ГОД**  
**43,34 МЛН РУБ.**  
 НА ОРГАНИЗАЦИЮ  
 ВКС И ПОДДЕРЖКУ  
 ЗАЩИЩЕННОЙ СЕТИ

План поэтапного подключения социально значимых объектов на территории Архангельской области в рамках исполнения государственного контракта от 09.08.2019 № 0173100007519000055\_144316 на 2021 год (редакция от 09.08.2021)

№ п/п	№ п/п по СЗ -	АО	Тип акт	Комплексный акт	Адрес учреждения	Широта	Долгота	Вид СЗО	Тип учреждения	Полное наименование учреждения	Тип подключения (ИМН)	Скорость подключения в Мбит/сек	Дата завершения подключения (ДД.ММ.ГГГГ)
1	1	Вельский район	поликлиника	Комплексный	Архангельская область, Вельский район, с. Коммунальное, ул. Рабочая, д. 10	61.58833	41.35121	СЗО + СМЭУ	СМЭУ	Администрация сельского поселения "Коммунальное" Вельского муниципального района Архангельской области	СЗО/С	10,00	30.09.2020
2	2	Вельский район	с/пк	Пенсионный фонд	Архангельская область, Вельский район, с. Понев, Центральные 7	60.96066	41.85241	СЗО + СМЭУ	СМЭУ	Администрация сельского поселения "Поневское" Вельского муниципального района Архангельской области	СЗО/С	10,00	30.09.2020
3	3	Вельский район	поликлиника	Пенсионный фонд	Архангельская область, Вельский район, с. Понев, ул. Центральная, 20	61.26281	42.35118	СЗО + СМЭУ	СМЭУ	Администрация сельского поселения "Судорожское" Вельского муниципального района Архангельской области	СЗО/С	10,00	30.09.2020
4	4	Вельский район	поликлиника	Пенсионный фонд	Архангельская область, Вельский район, с. Понев, ул. Центральная, 20	61.59126	41.63711	СЗО + СМЭУ	СМЭУ	Администрация сельского поселения "Поневское" Вельского муниципального района Архангельской области	СЗО/С	10,00	30.09.2020
5	5	Вельский район	поликлиника	С/пк	Архангельская область, Вельский район, с. Понев, ул. Центральная, 17	61.26288	41.64058	СЗО + СМЭУ	СМЭУ	Администрация сельского поселения "Судорожское" Вельского муниципального района Архангельской области	СЗО/С	10,00	30.09.2020
6	6	Вельский район	детский сад	С/пк	Архангельская область, Вельский район, с. Понев, ул. Центральная, 17	62.37053	42.95068	СЗО + СМЭУ	СМЭУ	Администрация муниципального образования "Вельский район"	СЗО/С	10,00	31.10.2021
7	7	Вельский район	поликлиника	С/пк	Архангельская область, Вельский район, с. Коммунальное, ул. Рабочая, д. 10	61.26288	40.57291	СЗО + СМЭУ	СМЭУ	Системный административный отдел администрации муниципального района Архангельской области	СЗО/С	10,00	31.10.2019
8	8	Плесский район	детский сад	Благоустройство	Архангельская область, Плесский район, д. Коммунальное, ул. Центральная, 61	61.64585	48.11585	СЗО + СМЭУ	СМЭУ	Администрация муниципального образования "Селивановское"	СЗО/С	10,00	30.09.2021
9	9	Плесский район	детский сад	Муниципальный	Архангельская область, Плесский район, д. Коммунальное, ул. Центральная, 3	61.78163	48.09480	СЗО + СМЭУ	СМЭУ	Администрация сельского поселения "Муниципальное" Плесского муниципального района Архангельской области	СЗО/С	10,00	31.10.2019
10	10	Плесский район	поликлиника	Надзор	Архангельская область, Плесский район, с. Надзор, ул. Советская, 2	62.05142	38.91522	СЗО + СМЭУ	СМЭУ	Администрация муниципального образования "Надзорское"	СЗО/С	1,00	30.09.2020
11	11	Плесский район	поликлиника	С/пк	Архангельская область, Плесский район, с. Плесское, ул. Набережная, 6	62.05171	39.25451	СЗО + СМЭУ	СМЭУ	Администрация муниципального образования "Плесское"	СЗО/С	10,00	31.10.2019

**1275 МЛРД РУБ.**  
**ГОСКОНТРАКТ**  
 № 0173100007519000055\_144316 ОТ 09.08.2019

**956 СЗО – ВОЛС (50 – 100 МБИТ/СЕК)**

**17 СЗО – БШПД (10 – 100 МБИТ/СЕК)**

**85 СЗО – СПУТНИК (НЕ МЕНЕЕ 1 МБИТ/СЕК)**

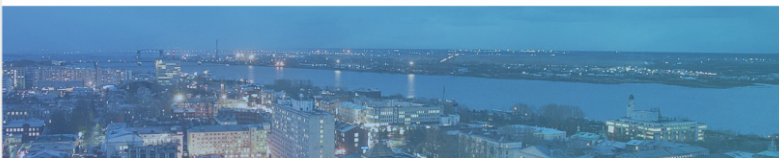

**1058** СОЦИАЛЬНО ЗНАЧИМЫХ ОБЪЕКТОВ

НА ТЕРРИТОРИИ АО ПОДКЛЮЧЕНЫ К СЕТИ ПЕРЕДАЧИ ДАННЫХ, ОБЕСПЕЧИВАЮЩЕЙ ДОСТУП К ЕДИНОЙ СЕТИ ПЕРЕДАЧИ ДАННЫХ И (ИЛИ) К СЕТИ «ИНТЕРНЕТ»

**300** ФЕЛЬДШЕРСКИХ И ФЕЛЬДШЕРСКО-АКУШЕРСКИХ ПУНКТОВ

**340** ОБРАЗОВАТЕЛЬНЫХ ОРГАНИЗАЦИЙ

**159** ОБЪЕКТОВ КУЛЬТУРЫ - МУЗЕИ, БИБЛИОТЕКИ И Т.Д.

**141** ОРГАН МЕСТНОГО САМОУПРАВЛЕНИЯ

**109** ПОЖАРНЫХ ЧАСТЕЙ И ПОСТОВ

**5** ОБЪЕКТОВ РОСГВАРДИИ

**4** УЧАСТКОВЫХ ПУНКТА ПОЛИЦИИ



# ФИНАНСИРОВАНИЕ МЕРОПРИЯТИЙ ГОСУДАРСТВЕННОЙ ПРОГРАММЫ «ЦИФРОВОЕ РАЗВИТИЕ АРХАНГЕЛЬСКОЙ ОБЛАСТИ» НА 2022 ГОД

НАИМЕНОВАНИЕ МЕРОПРИЯТИЯ	ЛИМИТЫ НА 2021 ГОД	ПРЕДЕЛЬНЫЕ ОБЪЕМЫ НА 2022 ГОД	ОТКЛОНЕНИЯ
<b>Подпрограмма «Цифровые технологии в государственном управлении Архангельской области»</b>	<b>368 295,10</b>	<b>534 813,60</b>	<b>166 518,50</b>
1.1 Развитие и поддержка функционирования автоматизированной информационной системы финансово-хозяйственной деятельности	15 563,70	15 563,70	0,00
1.3. Развитие и модернизация геоинформационной системы «Земля»	5 950,00	0,00	-5 950,00
1.4 Модернизации системы РСЭП	25 304,30	25 304,30	0,00
1.5. Обеспечение на участках мировых судей формирования и функционирования необходимой информационно-технологической и телекоммуникационной инфраструктуры для организации защищенного межведомственного электронного взаимодействия, приема исковых заявлений, направляемых в электронном виде, и организации участия в заседаниях мировых судов в режиме видеоконференцсвязи, в том числе:	10 567,60	43 339,20	32 771,60
Федеральный бюджет	10 356,20	42 472,40	32 116,20
2.1 Развитие Единой сети передачи данных Правительства Архангельской области	2 420,00	14 457,80	12 037,80
3.1. Развитие центра обработки данных Правительства Архангельской области	4 320,00	25 416,00	21 096,00
3.2. Развитие резервного центра обработки данных Правительства Архангельской области	8 627,00	8 802,30	175,30
3.3 Обеспечение деятельности государственного автономного учреждения Архангельской области («Управление информационно-коммуникационных технологий Архангельской области»)	198 839,28	248 952,70	50 113,42

# ФИНАНСИРОВАНИЕ МЕРОПРИЯТИЙ ГОСУДАРСТВЕННОЙ ПРОГРАММЫ «ЦИФРОВОЕ РАЗВИТИЕ АРХАНГЕЛЬСКОЙ ОБЛАСТИ» НА 2022 ГОД

НАИМЕНОВАНИЕ МЕРОПРИЯТИЯ	ЛИМИТЫ НА 2021 ГОД	ПРЕДЕЛЬНЫЕ ОБЪЕМЫ НА 2022 ГОД	ОТКЛОНЕНИЯ
<b>Подпрограмма «Цифровые технологии в государственном управлении Архангельской области»</b>	<b>368 295,10</b>	<b>534 813,60</b>	<b>166 518,50</b>
3.4. Модернизация и развитие видео-конференц-связи Правительства Архангельской области	20 030,00	6 100,00	-13 930,00
3.5. Информационно-техническое обеспечение деятельности исполнительных органов государственной власти Архангельской области	50 893,10	108 594,49	57 701,39
3.6. Модернизация оборудования для выездных мероприятий	300,00	300,00	0,00
3.7. Создание и развитие автоматизированной информационной системы Архангельской области («Государственная кадастровая оценка объектов недвижимости»)	25 480,10	0,00	-25 480,10
3.8. Развитие и техническое сопровождение ГИС АО ИАС АО – подсистема Ситуационного центра Губернатора Архангельской области	0,00	9 400,00	9 400,00
Новое мероприятие 3.9 «Модернизация автоматизированной системы АО «Мониторинг лесных пожаров в Архангельской области»	0,00	933,00	933,00
Новое мероприятие 3.10 «Создание и развитие единой цифровой телефонной связи Правительства Архангельской области»	0,00	12 164,80	12 164,80
Новое мероприятие 3.14. «Создание и развитие платформы коммуникационных систем Правительства Архангельской области»	0,00	15 485,30	15 485,30

# ЭКОСИСТЕМА ВЗАИМОДЕЙСТВИЯ НАСЕЛЕНИЯ С ВЛАСТЬЮ

## ПЕРЕВОД 113 МАССОВЫХ СОЦИАЛЬНО-ЗНАЧИМЫХ УСЛУГ

в электронный вид  
будет выполнен до конца 2021 г.

## ВНЕДРЕНИЕ И РАЗВИТИЕ ПОС

Платформы обратной связи  
(прием обращений граждан  
через портал госуслуг)

## ПОРТАЛ «НАШЕ ПОМОРЬЕ»

региональная система приема  
обращений с контролем решения  
вопроса (интегрирована с ПОС,  
выпущено мобильное приложение)

## ЦЕНТР УПРАВЛЕНИЯ РЕГИОНОМ

обеспечивает реагирование власти  
на социальные проблемы,  
о которых граждане пишут в соцсетях

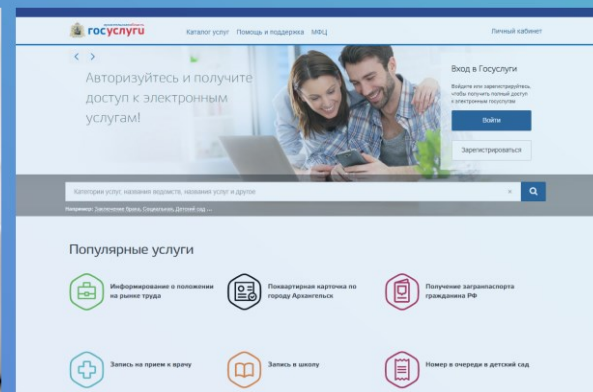
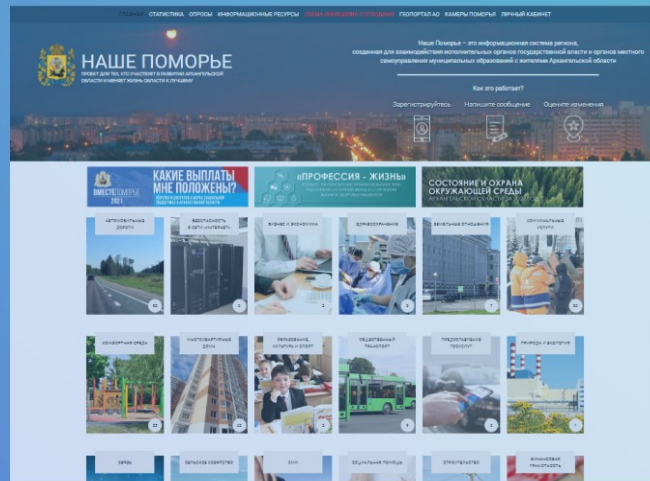



# ЦИФРОВЫЕ ТЕХНОЛОГИИ В ГОСУДАРСТВЕННОМ УПРАВЛЕНИИ АРХАНГЕЛЬСКОЙ ОБЛАСТИ

**ОБЕСПЕЧЕНО ФУНКЦИОНИРОВАНИЕ**  
68 информационных систем

**ЦЕНТРАЛИЗОВАНО ОБСЛУЖИВАНИЕ ИКТ ИНФРАСТРУКТУРЫ**  
24 органов власти АО, введены единые стандарты на оборудование и программное обеспечение. Приняты на обслуживание 1 823 АРМ, 959 принтеров, 58 серверов, в защищенных сетях объединено 5 564 рабочих места (включая школы и больницы)

**ЦЕНТРАЛИЗАЦИЯ БУХГАЛТЕРИИ**  
305 государственных учреждений переведены в «облако» АИС ФХД, еще 45 учреждений планируется централизовать в 2022 году

## НАПРАВЛЕНИЯ РАЗВИТИЯ НА 2022 Г.

### ВНЕДРЕНИЕ ТЕХНИЧЕСКИХ РЕШЕНИЙ ДЛЯ ЦИФРОВОЙ ТРАНСФОРМАЦИИ ОТРАСЛЕЙ

- «Образование»
- «Здравоохранение»
- «Транспорт»
- «Социальная сфера»
- «Экология»
- «Развитие городской среды»
- «Строительство»
- «Госуправление»

# ФИНАНСИРОВАНИЕ МЕРОПРИЯТИЙ ГОСУДАРСТВЕННОЙ ПРОГРАММЫ «ЦИФРОВОЕ РАЗВИТИЕ АРХАНГЕЛЬСКОЙ ОБЛАСТИ» НА 2022 ГОД

НАИМЕНОВАНИЕ МЕРОПРИЯТИЯ	ЛИМИТЫ НА 2021 ГОД	ПРЕДЕЛЬНЫЕ ОБЪЕМЫ НА 2022 ГОД	ОТКЛОНЕНИЯ
<b>Подпрограмма «Информационная безопасность исполнительных органов государственной власти Архангельской области»</b>	<b>9 940,00</b>	<b>134 033,70</b>	<b>124 093,70</b>
1.1 Перевод автоматизированных рабочих мест работников ИОГВ АО на использование программного обеспечения из единого реестра российского программного обеспечения	9 940,00	100 000,00	90 060,00
2.7 Модернизация защищенных сетей передачи данных	0,00	34 033,70	34 033,70



# ИНФОРМАЦИОННАЯ БЕЗОПАСНОСТЬ

## 2021 ГОД

### ОБЕСПЕЧЕНО ВЗАИМОДЕЙСТВИЕ

с главным центром государственной системы обнаружения, предупреждения и ликвидации последствий компьютерных атак

### ВНЕДРЕНА PT PLATFORM 187

программно-аппаратный комплекс для реализации основных функций безопасности значимых объектов КИИ

## 2022 ГОД

### ПРИВЕДЕНИЕ ЗАЩИЩЕННОЙ СЕТИ

передачи данных учреждений здравоохранения АО к нормативным требованиям по защите информации

### ПОДТВЕРЖДЕНИЕ ВЫПОЛНЕНИЯ

требований по защите информации на 20 объектах информатизации органов государственной власти





# «БЕЗОПАСНЫЙ ГОРОД» И «УМНЫЙ ДВОР»

КОЛИЧЕСТВО  
ВИДЕОКАМЕР В АО,  
ВКЛЮЧАЯ ДОМОФОНЫ

2362 КАМЕРЫ

3737 КАМЕР

4044 КАМЕР

2020 ГОД

2021 ГОД

2022 ГОД

## ДЛЯ ГРАЖДАН:

- Безопасность во дворе
- Портал с интерактивной картой видеочкамер
- Видеоархив
- Открытие дверей подъезда через мобильное приложение
- Защищенные ключи доступа

**ЗА 1 ПЕРВОЕ ПОЛУГОДИЕ 2021 Г.**  
более 100 человек обратились  
в «Безопасный город»  
за сохранением видеозаписи

## ДЛЯ ПРАВООХРАНИТЕЛЬНЫХ ОРГАНОВ:

- Видеоархив
- Биометрическое распознавание лиц
- Дистанционное открытие дверей

**ЗА 1 ПОЛУГОДИЕ 2021 Г.**  
полиция обращалась  
к видеоархиву **3 227 раз**,  
что позволило раскрыть  
90 преступлений  
и привлечь 679 водителей  
к административной ответственности

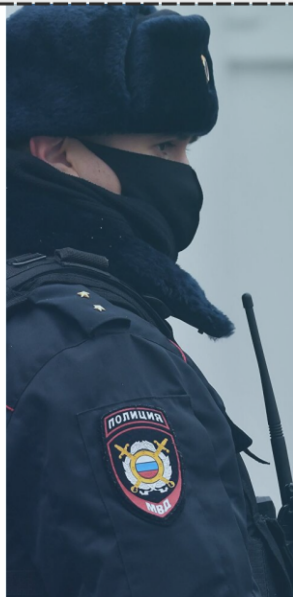



МИНИСТЕРСТВО СВЯЗИ И ИТ  
АРХАНГЕЛЬСКОЙ ОБЛАСТИ

